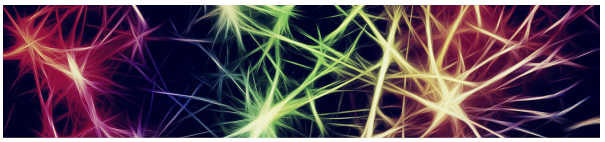



# VI EDICIÓ PREMIS SCBI TENIM TALENT PER A JOVES INFERMERES

DATA : **Dijous 4 de Maig**
Hora: **18:00 hores**

Lloc: Auditori Acadèmia de Ciències Mèdiques i de la Salut de Catalunya.

Els Premis **#TenimTalent** volen reconèixer a **joves infermeres i infermers amb talent,** capacitat, aptituds i actituds especials, joves professionals amb carisma que tenen un alt impacte dins la seva àrea d'expertesa i futur professional.

Aquest premi s'atorga a joves talents infermers de Catalunya amb projecció de futur dins de la disciplina. Els candidats i candidates han d'haver nascut entre els anys 1988 - 2001 (Cal tenir com a molt 35 anys en el moment de presentar la candidatura).

Proposem atorgar 10 premis en 10 categories diferents. Aquestes categories són:

1. **Jove Talent: Gestió**
2. **Jove Talent: Recerca**
3. **Jove Talent: Atenció Primària i Comunitària**
4. **Jove Talent: Atenció Hospitalària**
5. **Jove Talent: Atenció Sociosanitària**
6. **Jove Talent: Innovació i Emprenedoria**
7. **Jove Talent: Docència**
8. **Jove Talent: Activista**
9. **Jove Talent: Estudiant**
10. **Jove Talent: SCBI**

## CATEGORIES:

### 1. Jove Talent: Gestió

Aquest premi reconeix i premia les infermeres gestores o líders on la seva contribució actual està canviant la manera de gestionar serveis infermers. El jurat està buscant nominacions de infermeres joves dedicades a la gestió de serveis infermers que estan canviant i innovant en el lideratge infermer.

**2. Jove Talent: Recerca**

Aquest premi cerca premiar infermeres joves que estiguin vinculades a activitats i grups de recerca, sigui quin sigui l'àmbit en el que desenvolupen la seva activitat professional.

**3. Jove Talent: Atenció Primària i Comunitària**

Aquest premi està obert a infermeres dedicades a l'Atenció Primària de salut que treballen en entorns comunitaris, com ara centres d'atenció primària, departaments de salut pública i escoles d'educació primària o secundària.

**4. Jove Talent: Atenció Hospitalària**

Aquest premi està obert a infermeres que treballen en entorns hospitalaris sense descartar qualsevol àrea d'especialització. El jurat està buscant nominacions de infermeres joves dedicades a l'atenció hospitalària.

**5. Jove Talent: Atenció Sociosanitària**

Aquest premi està obert a infermeres dedicades a l'atenció sociosanitària que treballen en entorns sociosanitaris, com ara residències geriàtriques, unitats de convalescència i llarga estada.

**6. Jove Talent: Innovació i Emprenedoria**

Aquest premi està dedicat a infermeres que han destacat per la seva contribució en el món de l'emprenedoria o que han iniciat projectes innovadors dins de qualsevol àrea que marquen la diferència i aporten valor afegit a la professió.

**7. Jove Talent: Docència**

Aquest premi reconeix la tasca desenvolupada per infermeres joves en el camp de la docència, professionals que destaquen per la forma de transmetre coneixement, preocupats per la innovació, usuaris de noves tecnologies i compromesos en la formació teòrica, tècnica i en valors dels nous professionals.

**8. Jove Talent: Activista**

Aquest premi té l'objectiu de reconèixer la participació activa en moviments socials i/o polítics amb la finalitat de contribuir a la millora del benestar i qualitat de vida de les persones des del compromís infermer.

**9. Jove Talent: Estudiant**

Aquest premi té l'objectiu de reconèixer a joves estudiants del grau d'infermeria (entre 18 i 25 anys). Els candidats han de destacar dintre del seu col·lectiu perquè han demostrat certes inquietuds en voler canviar el paradigma i pensament infermer. Els estudiants poden ser nominats per un companys i/o professorat.

**10. Jove Talent: SCBI**

Aquest premi serà atorgat per assignació directa de la Junta de la Societat Catalano Balear d'Infermeria com a reconeixement a la trajectòria d'un jove talent de qualsevol àmbit de la professió.

## BASES DE LA CANDIDATURA:

1.- Els candidats i candidates han de ser ser proposats per qualsevol professional o entitat de l'àmbit de la salut. Els candidats no es poden autopresentar.

2.- Només es pot presentar un mateix candidat a una de les 9 categories proposades. La categoria Jove talent SCBI és atorgada per assignació directa de la Junta de la Societat.

3.- Els guanyadors d'edicions anteriors no es podran tornar a presentar a cap altra convocatòria.

4.- Els candidats i candidates han d'haver nascut entre els anys 1987 - 2003. Cal tenir 35 anys com a molt en el moment de presentar la candidatura.

5.- La proposta de candidatura s'ha d'enviar cumplimentant el següent formulari https://forms.gle/jVFKiN4HfUq5uYWZ8 fins el dia **5 d'Abril de 2023** que conté la informació següent:

- Dades personals de la persona candidata
- Memòria acreditativa que justifiqui la candidatura
- Qui presenta la candidatura
- Nom i telèfon de 3 persones de referència
- Definir al candidat amb un lema que el caracteritza
- Caracteritzar al candidat amb 3 "etiquetes" o hashtags